Comune di Pagani
Provincia di Salerno

PRELIMINARE DI PIANO URBANISTICO COMUNALE
Il sistema delle conoscenze

E	ANALISI DELLA MOBILITA'	Firma
Tavola E2	MOBILITA' ESISTENTE - CLASSIFICAZIONE FUNZIONALE	

Supporto tecnico-scientifico

Dipartimento di Ingegneria Civile
Università degli studi di Salerno
Gruppo di ricerca in Tecnica e Pianificazione Urbanistica

Responsabile scientifico	prof. ing. Roberto **Gerundo**
Coordinatrice Tecnica	dott ing. Alessandra **Marra,** PhD
Responsabile operativa	dott ing. Gabriella **Pisaturo**
Supporto Responsabile operativa	dott ing. Valentina **Schiavo**
Esperta Valutazione Ambientali	dott ing. Miriam **Ceni**
Facilitatrice Processo Partecipativo	dott ing. Roberta **Oliva**
Coordinatore progettazione e Responsabile Unico del Procedimento	dott arch. Alfonso **Paolillo**
Autorità competente VAS	dott arch. Giovanni **De Palma**
Presidente della Seconda Commissione Consiliare Permanente	dott ing. Gaetano **Stanzione**
Assessore all'Urbanistica	dott ing. Felice **Califano**
Sindaco avv. Raffaele Maria De Prisco	

scala 1:5.000 — dicembre 2021

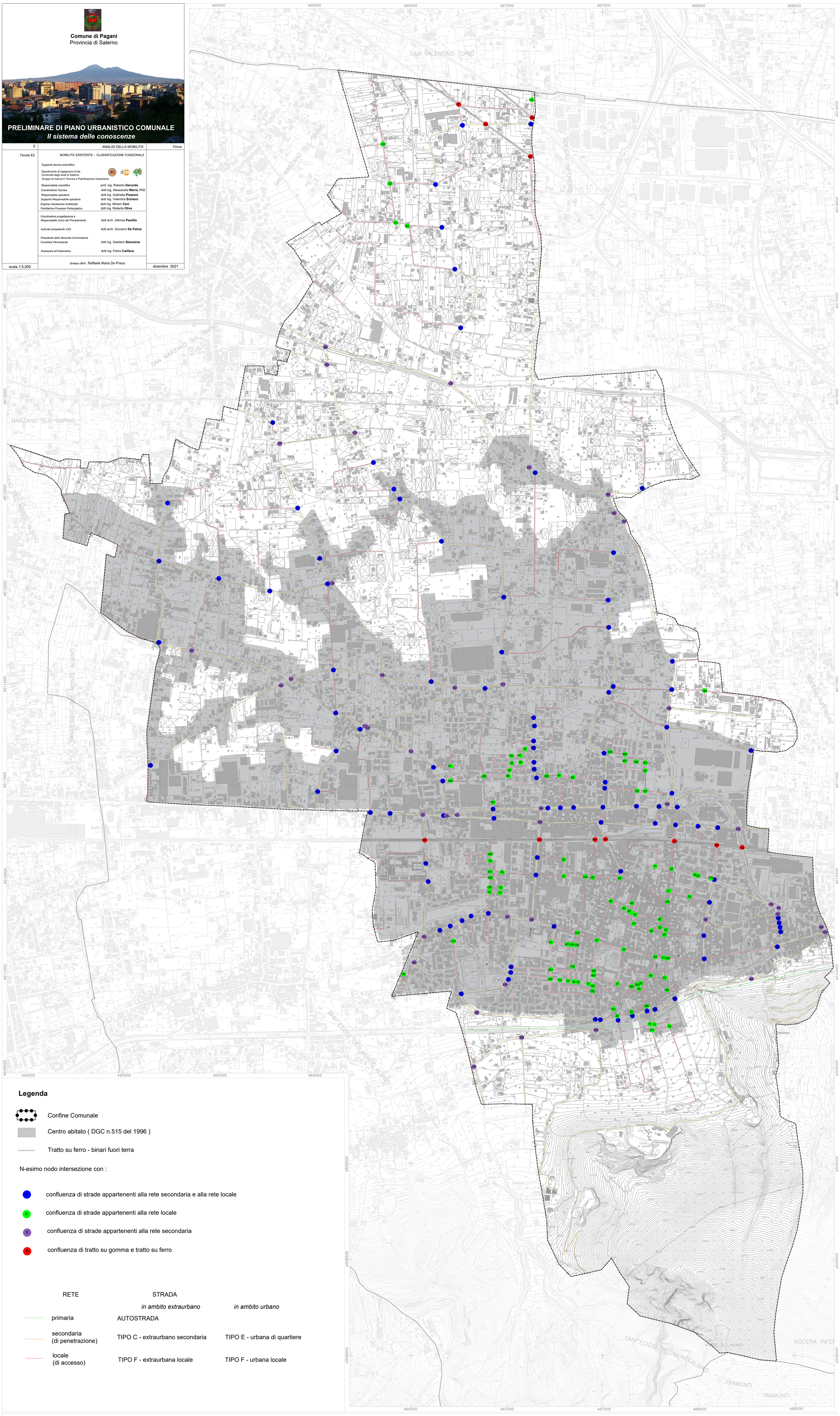

Legenda

Confine Comunale

Centro abitato (DGC n.515 del 1996)

Tratto su ferro - binari fuori terra

N-esimo nodo intersezione con :

- (n) confluenza di strade appartenenti alla rete secondaria e alla rete locale
- (n) confluenza di strade appartenenti alla rete locale
- (n) confluenza di strade appartenenti alla rete secondaria
- (n) confluenza di tratto su gomma e tratto su ferro

RETE	STRADA *in ambito extraurbano*	STRADA *in ambito urbano*
primaria	AUTOSTRADA	
secondaria (di penetrazione)	TIPO C - extraurbano secondaria	TIPO E - urbana di quartiere
locale (di accesso)	TIPO F - extraurbana locale	TIPO F - urbana locale

CARTOGRAFIA AEROFOTOGRAMMETRICA

SCALA 1:5000

50 0 100 200 300 400 500 M

RAPPRESENTAZIONE CONFORME
MERCATORE TRASVERSA UNIVERSALE (U.T.M.)

Edificio civile	Edificio in costruzione	Serra	Sentiero	Siepe	Vasca	Curve di livello
Capannone Industriale	Monumento	Ferrovia	Marciapiede	Linee elettriche	Quota al suolo	Limite coltura
Edificio Religioso	Baracca	Strada asfalt.	Muro di sostegno	Acquedotto	Scarpata rappr.	Arborato
Edificio diroccato	Tettoia	Strada non asf.	Muro a secco	Canale	Scarpata non rappr.	Vigneto